



Vermessungsverwaltung des Freistaates Sachsen
Landkreis Sächsische Schweiz-Osterzgebirge

Schloßpark 22
01796 Pirna

Auszug aus dem Liegenschaftskataster

Liegenschaftskarte 1:1000

Erstellt am 09.08.2016

Flurstück: 321/2
Gemarkung: Meusegast (6770)

Gemeinde: Stadt Dohna
Kreis: Landkreis Sächsische Schweiz-Osterzgebirge

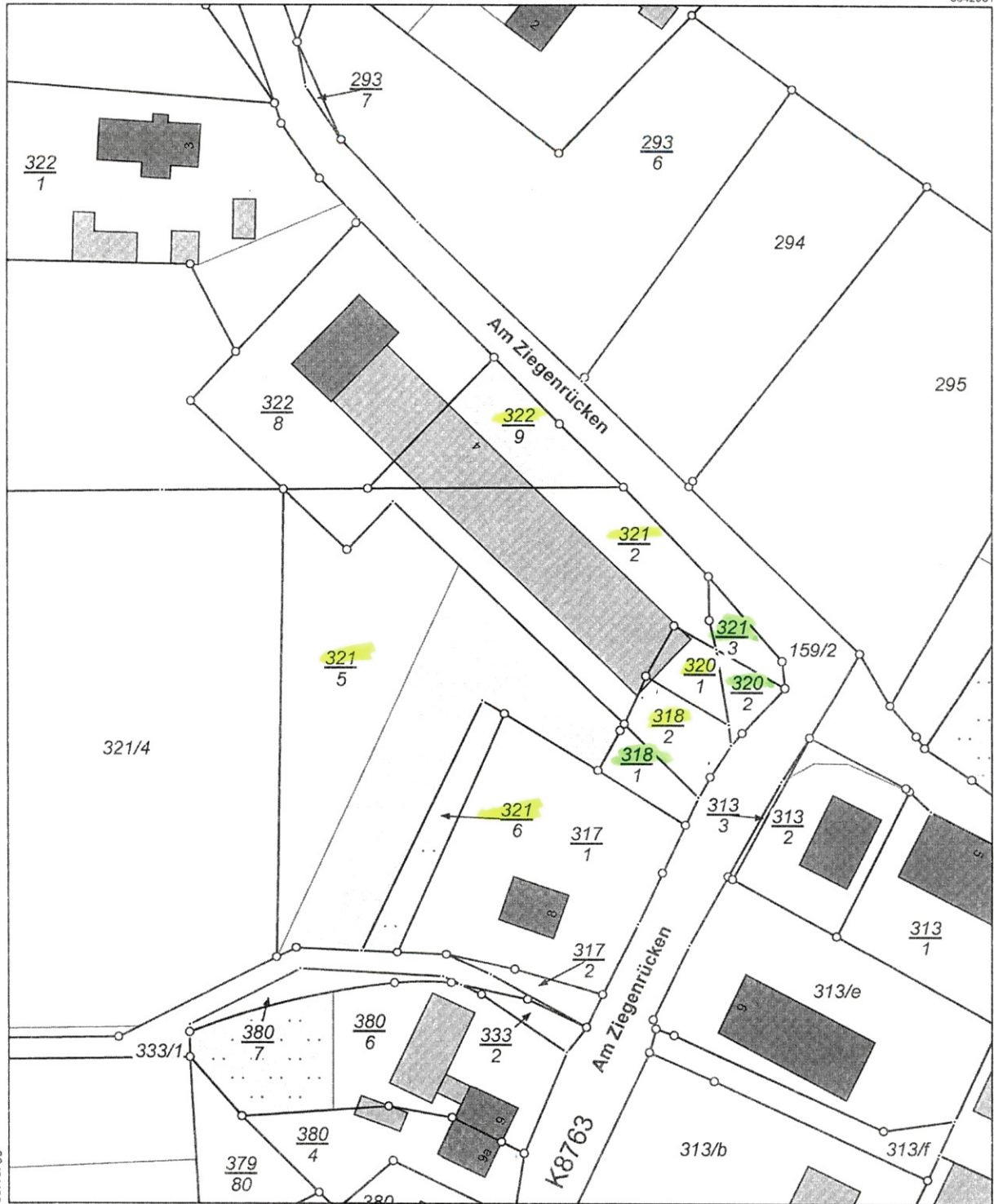

5642761

Maßstab 1:1000 Meter

Benutzung der Daten des Liegenschaftskatasters nach Maßgabe von § 13 des Sächsischen Vermessungs- und Katastergesetzes.
Der Auszug aus dem Liegenschaftskataster ist zur Entnahme von Maßen, insbesondere von Grenzmaßen oder Grenzabständen nicht geeignet.
Gefertigt durch: Landkreis Sächsische Schweiz-Osterzgebirge, Schloßpark 22, 01796 Pirna